SEÇÃO TIPO

Esc.:1:50

Pavimento/ Bloco de
Concreto PAVs h = 8 cm

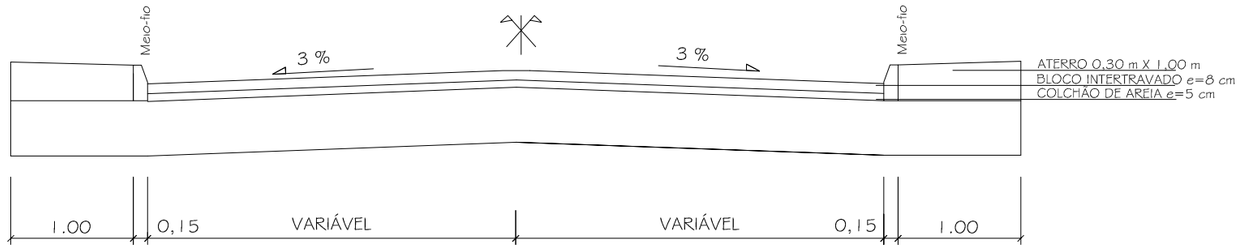

DETALHE DO MEIO-FIO

Esc.: 1: 25

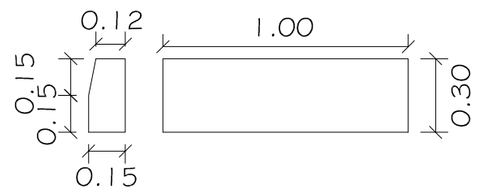

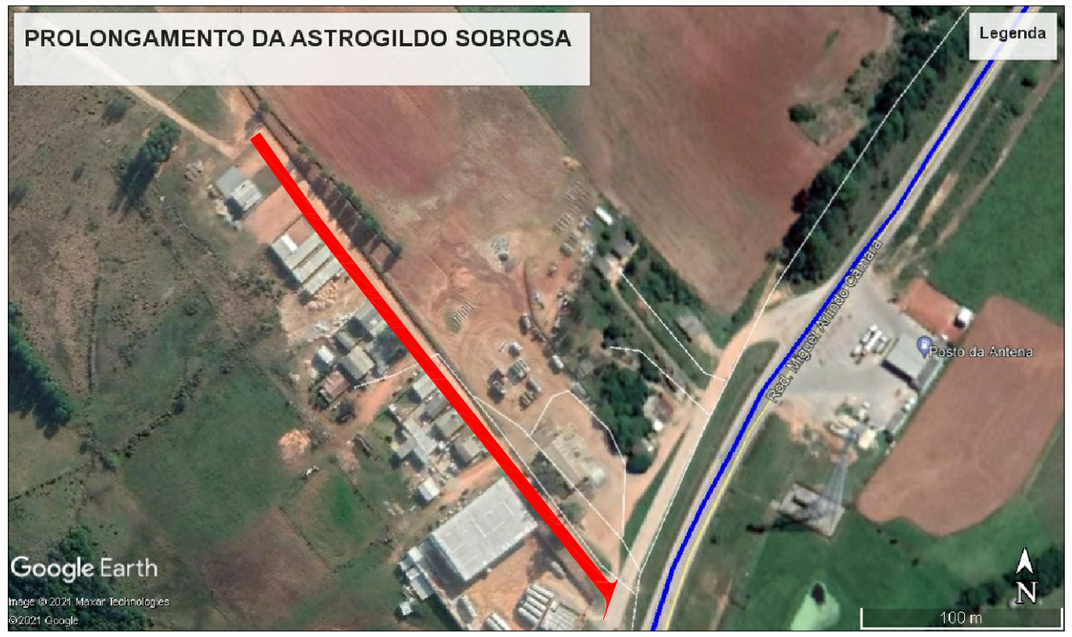

LOCALIZAÇÃO DO EMPREENDIMENTO
COORDENADAS: 22J 2414723 E - 6506540 S

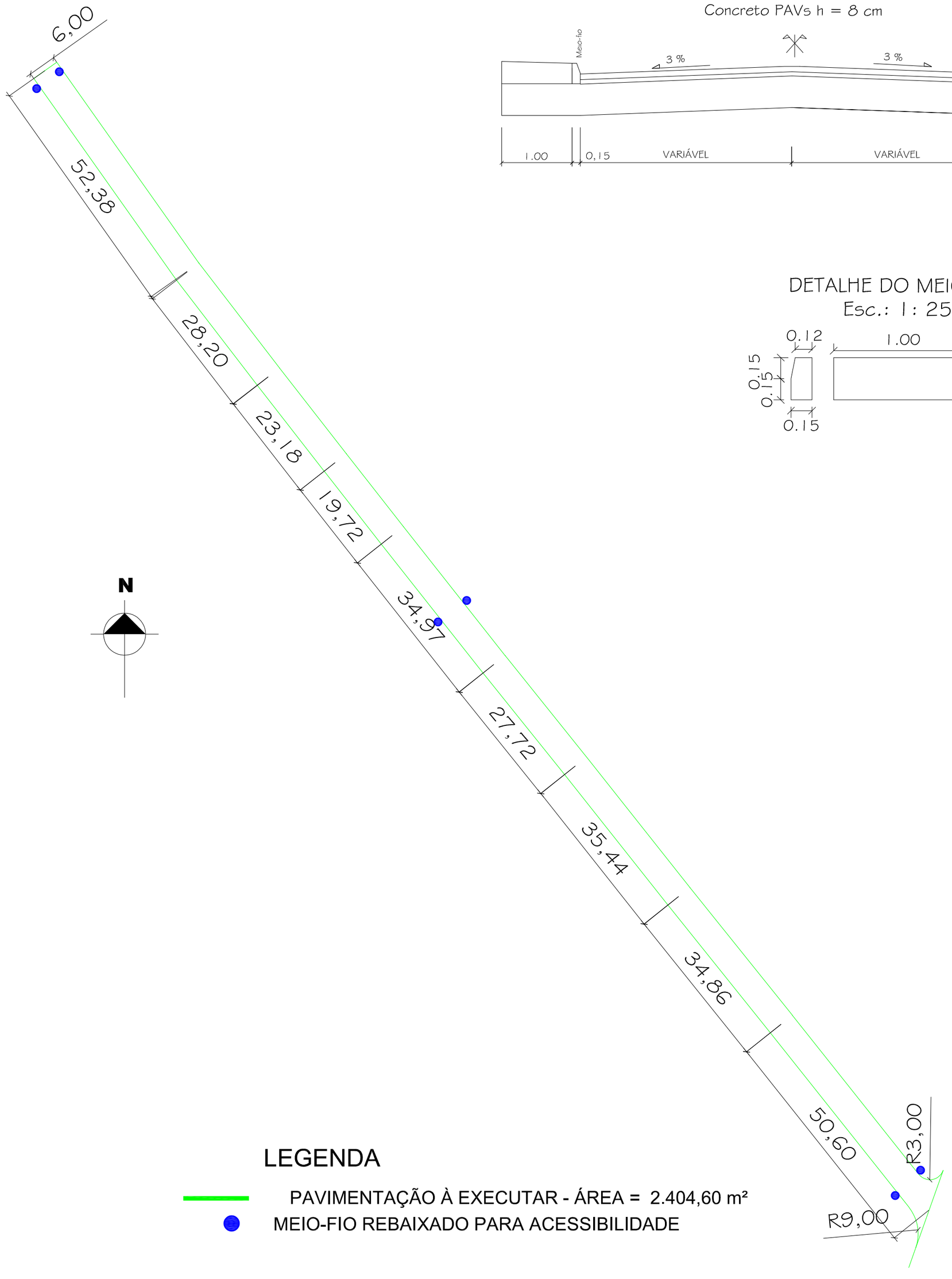

LEGENDA

PAVIMENTAÇÃO À EXECUTAR - ÁREA = 2.404,60 m²

MEIO-FIO REBAIXADO PARA ACESSIBILIDADE

PREFEITURA MUNICIPAL DE CANDIOTA				
SECRETÁRIO DE OBRAS: VALDENIR DUTRA	RESPONSÁVEL TÉCNICO: MARCELO VAZ LEAL, ENGº CIVIL - CREA 085578			
LOCAL: PROLONG. DA RUA ASTROGILDO SOBROSA	ÁREA: 1.854,09 m²	DATA: OUT/2021	DESENHO	PM CANDIOTA
ESPECIFICAÇÃO: PAVIMENTAÇÃO COM BLOCOS INTERTRAVADOS			ESCALA: VAR.	PRANCHA: 1/1