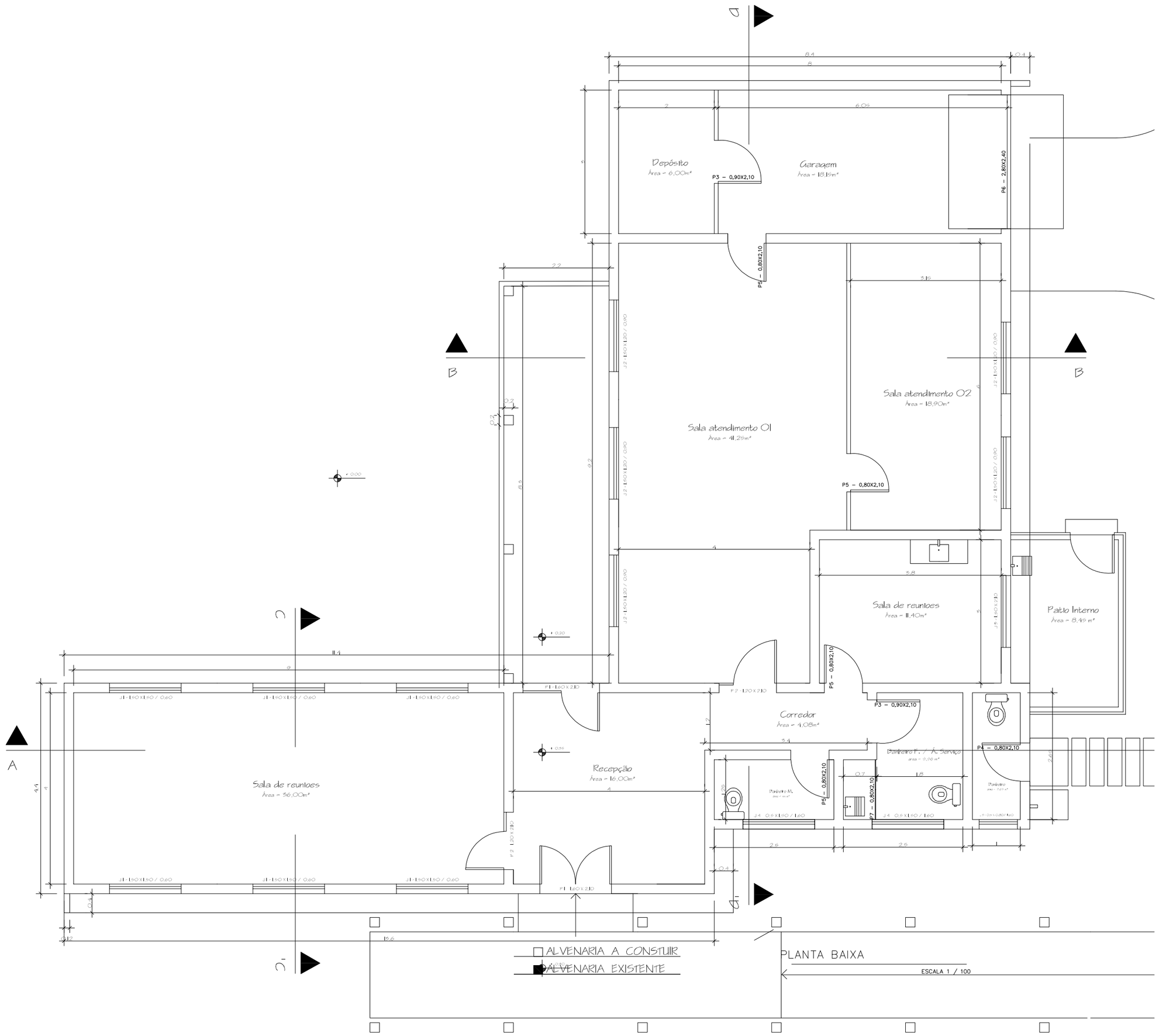

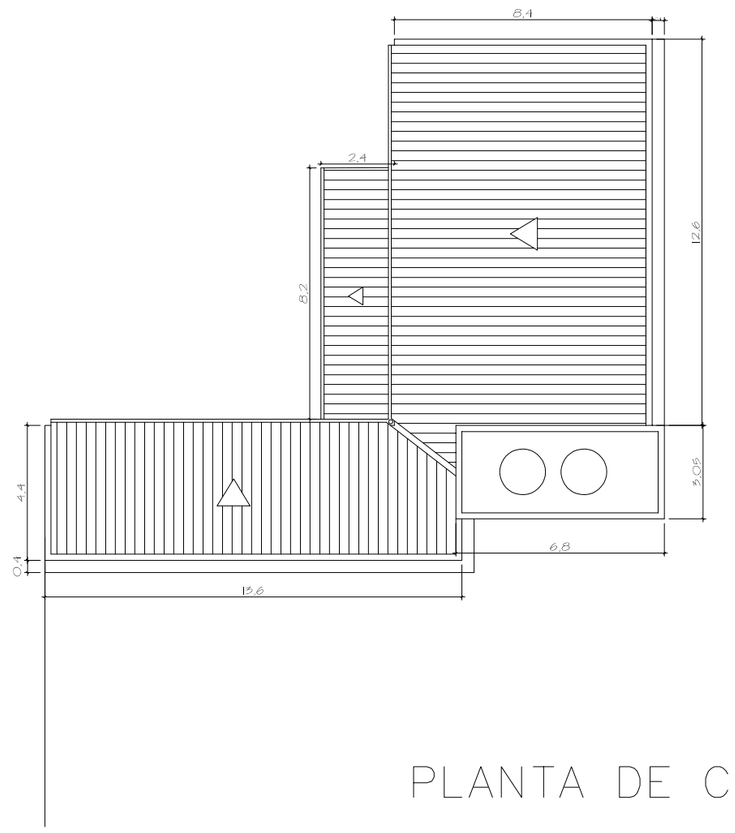

PLANTA DE COBERTURA

ÁREA CONSTRUUIDA TOTAL = 204,07m²

PLANTA BAIXA

PREFEITURA MUNICIPAL DE CANDIOTA

SECRETÁRIO DE OBRAS Valderinr Dutra	RESPONSÁVEL TÉCNICO Victor D. C. Torres ARQUITETO E URBANISTA - CAU 55485-I			
LOCAL Estrada Miguel Arlindo Câmara, Reseva Ambiental, Dário Lassance	ÁREA 204,07 m²	DATA Set. /2021	DESENHO V. T.	PM CANDIOTA
ESPECIFICAÇÃO * Planta de Cobertura, e Planta Baixa.			ESCALA INDICADA	PRANCHA 1