

PLANTA DE COBERTURA - esc:1/75

LEGENDA DE PAREDES:

- PAREDES EXISTENTES
- PAREDES À CONSTRUIR
- PAREDES À DEMOLIR cfe LEGENDA
- ÁREA A REGULARIZAR

reservatório 500L
estrado de madeira

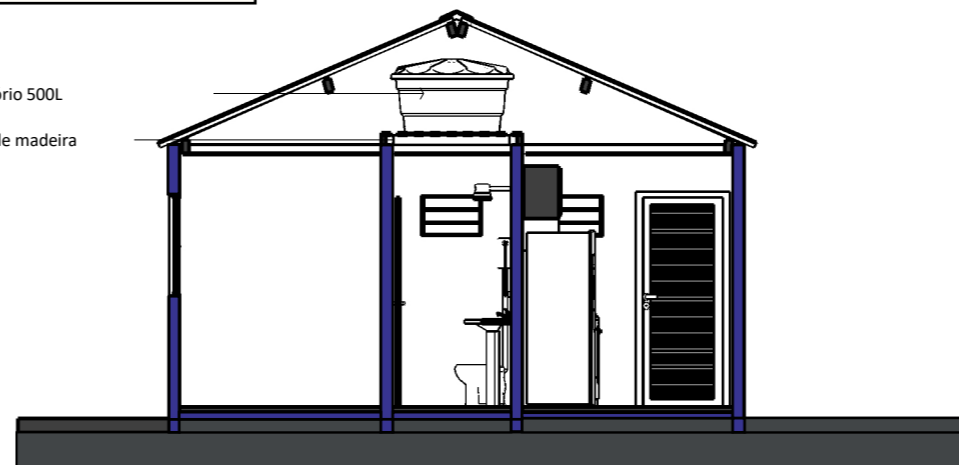

CORTE A, A' - esc:1/75



PERSPECTIVA EXTERNA

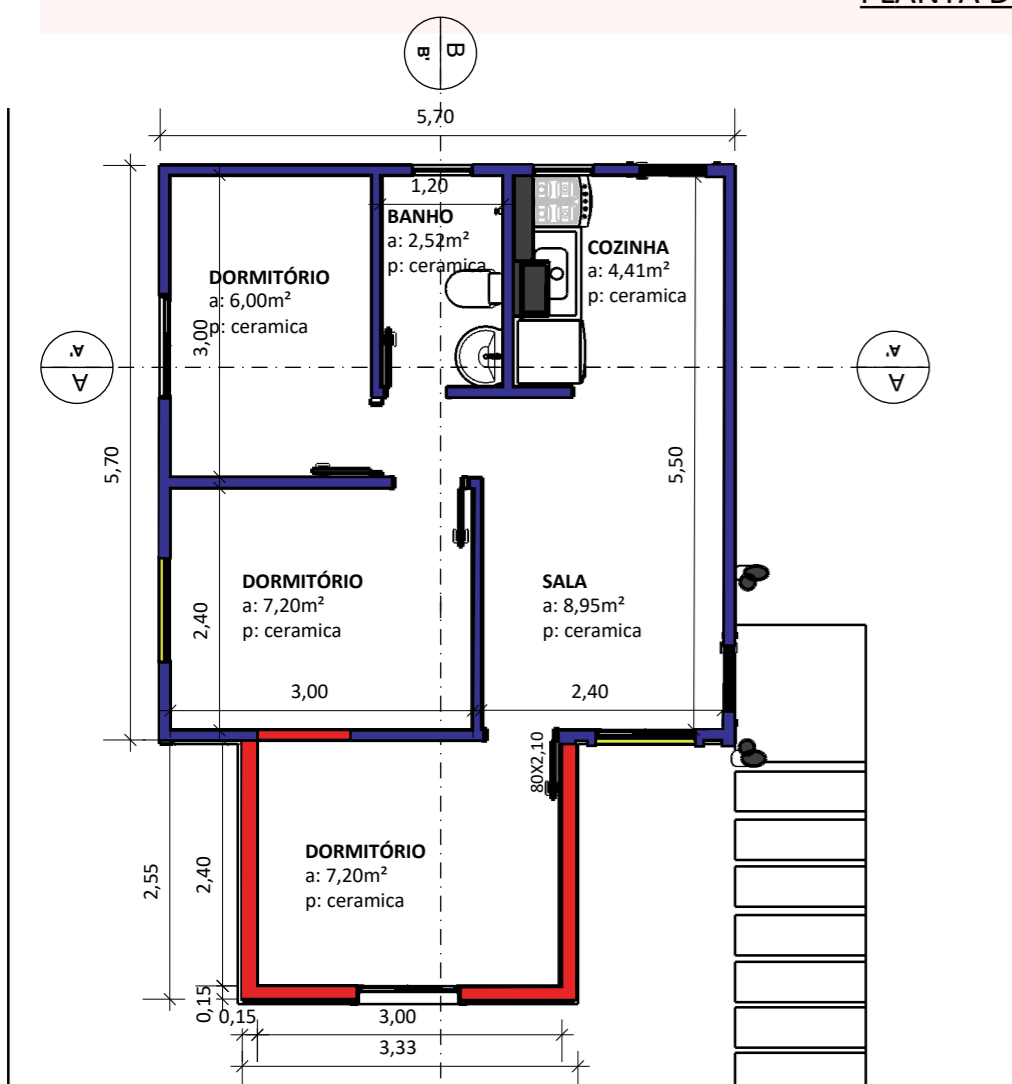

PLANTA BAIXA TÉCNICA - esc:1/75

SEÇÃO DA ESTACA

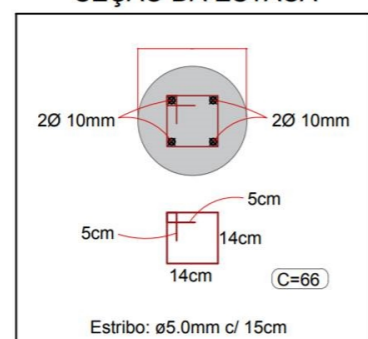

SEÇÃO DAS VIGAS BALDRAME

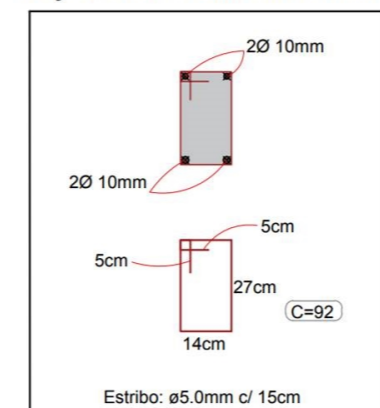

DETALHE -VIGAS DE RESPALDO (COBERTURA)

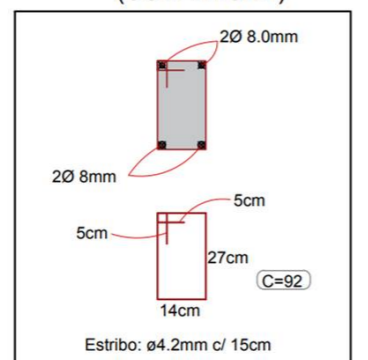

DETALHE VERGAS E CONTRA-VERGAS

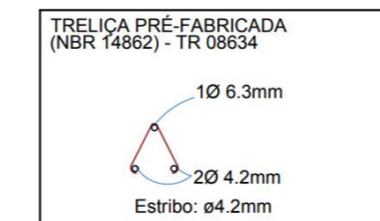

obs.: Conforme especificado no memorial descritivo, em todos os vãos a receber esquadrias deverão ser executadas vergas e contra-vergas (peitoris) com o transpasse mínimo de 40cm para cada lado. Podendo ser utilizada treliça pré-fabricada e concretada in loco.

DETALHE DE FERRAGENS esc: indicada

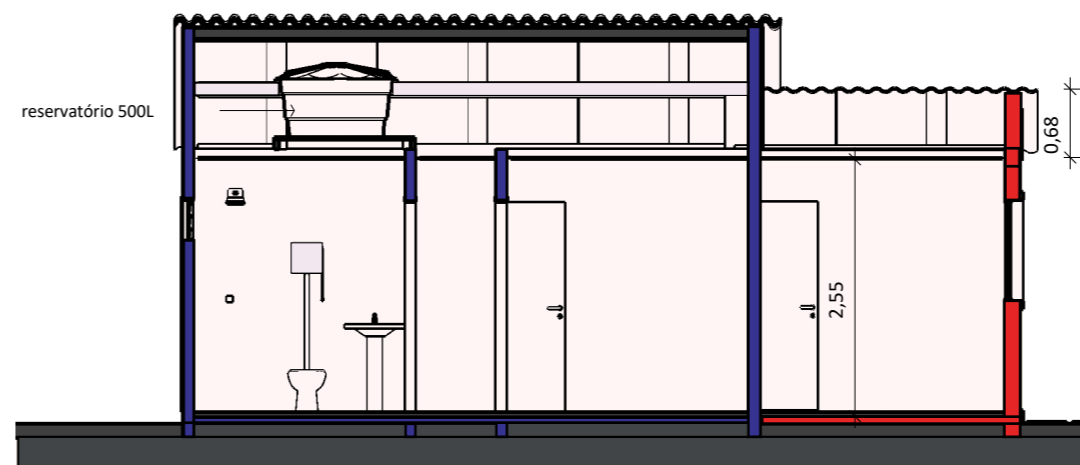

CORTE B, B' - esc:1/75

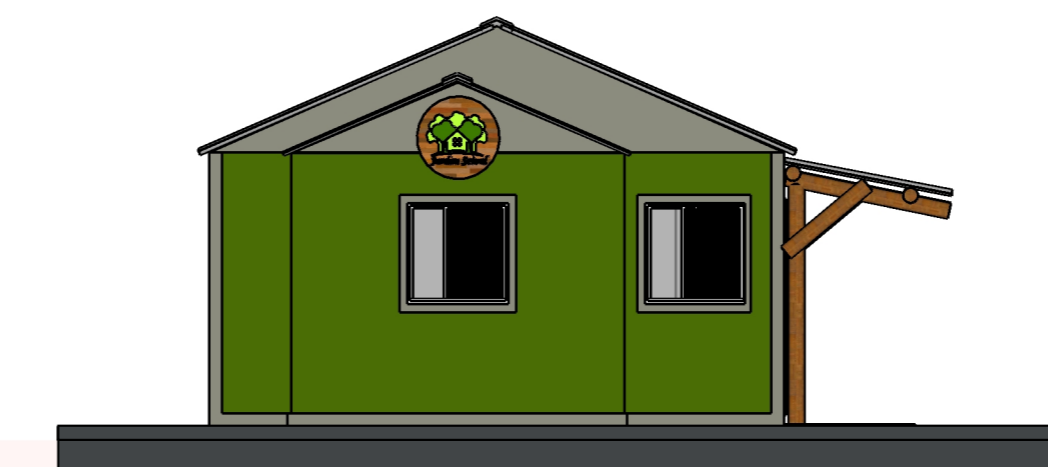

FACHADA FRONTAL - esc:1/75



PROJETO HABITACIONAL TIPO 02
PRÓ MORADIA SEIVAL - AMPLIAÇÃO, REGULARIZAÇÃO E REFORMA

NOME: Raquel Ferreira Cassol

PROPRIETÁRIO: Rosana Pinto da Rosa

ENDEREÇO: Rua 02, nº 180.

RESPONSÁVEL TÉCNICO PROJETO: Joelma Silveira – CAU 26641-8

DESCRIÇÃO: Planta de Cobertura, Planta Baixa Técnica, Hidrossanitário, Detalhes, Corte A, A', Corte B, B', Fachada Frontal, Fachada Lateral, Perspectiva Externa.

ÁREAS:
EXISTENTE: 32,49m²
À CONSTRUIR: 11,51m²
À REGULARIZAR: 20,70m²
TOTAL: 64,70m²

ESCALAS:
1/100
1/75

DATA:
18/04/2023

PRANCHA:

01

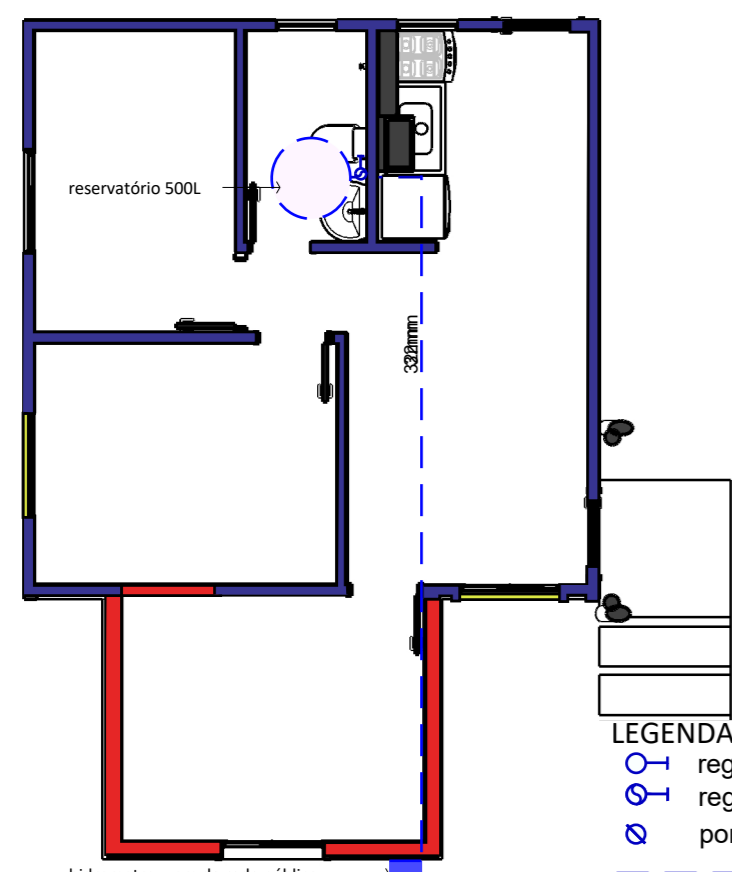

LEGENDA DE PONTOS DE ÁGUA:
○ registro de pressão
○ registro de gaveta
○ ponto de água fria

HIDROSSANITÁRIO - esc:1/75

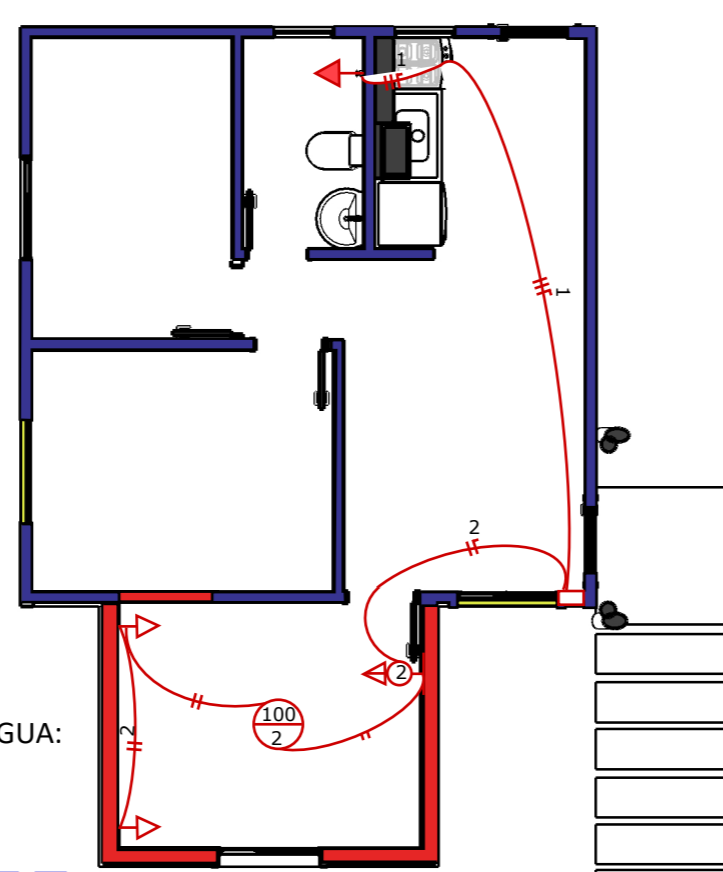

LEGENDA PONTOS ELÉTRICOS E LUMINÁRIA:

- plafon
- interruptor simples h: 1,10
- ▶ tomada simples h:0,30
- ▶ tomada média h:1,10
- ▶ tomada alta h:2,00 chuveiro

Circuito 1= 4000W
Circuito 2= 500W

PROJETO ELÉTRICO - esc:1/75

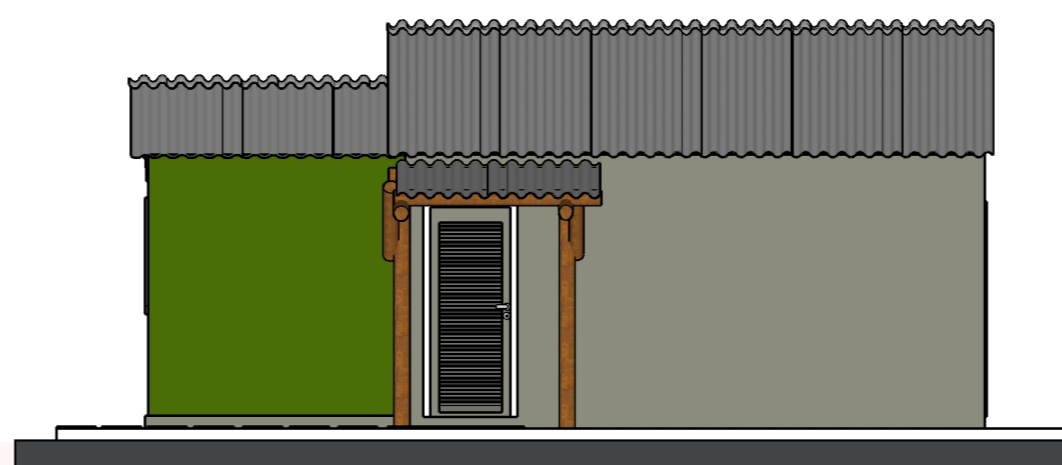

FACHADA LATERAL DIREITA - esc:1/75