

PLANTA DE COBERTURA - esc:1/75

reservatório 500L
estrado de madeira

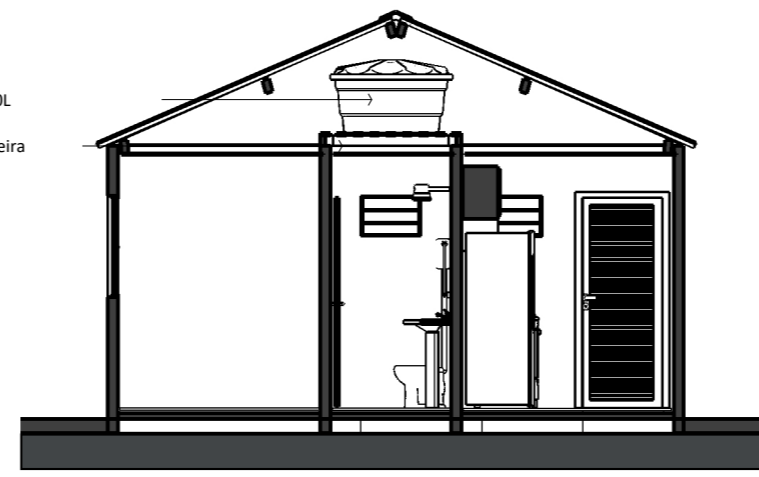

CORTE A, A' - esc:1/75



PERSPECTIVA EXTERNA

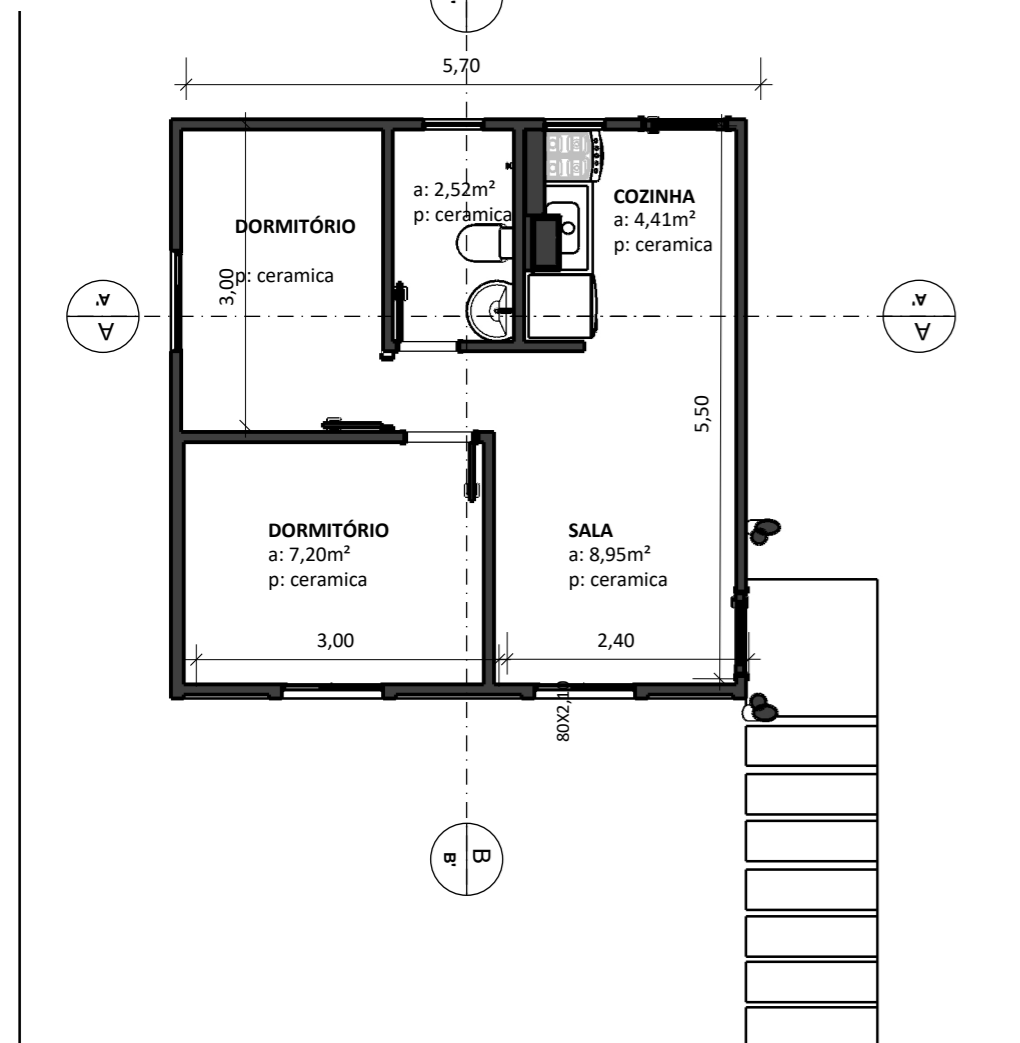

PLANTA BAIXA - esc:1/75

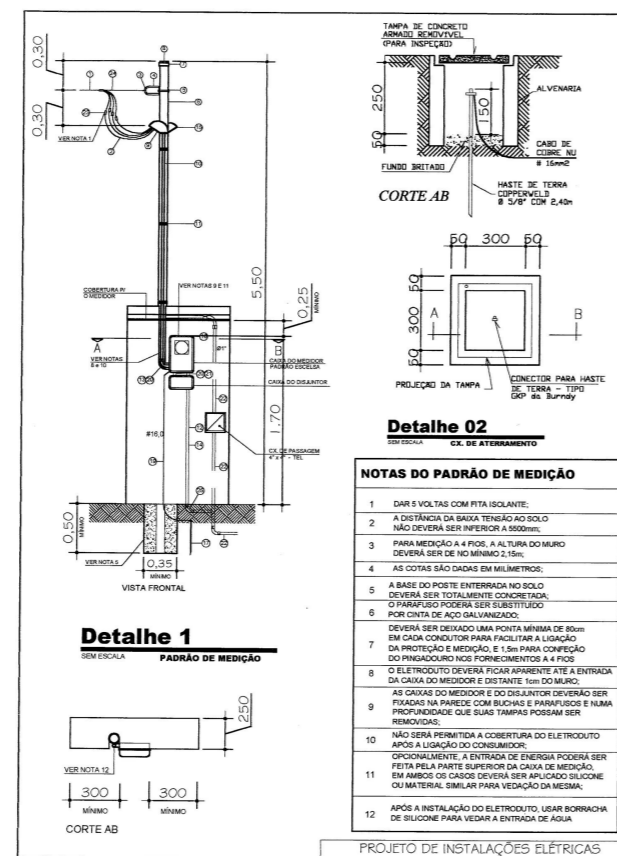

DETALHE ENTRADA DE LUZ - esc:1/75

reservatório 500L

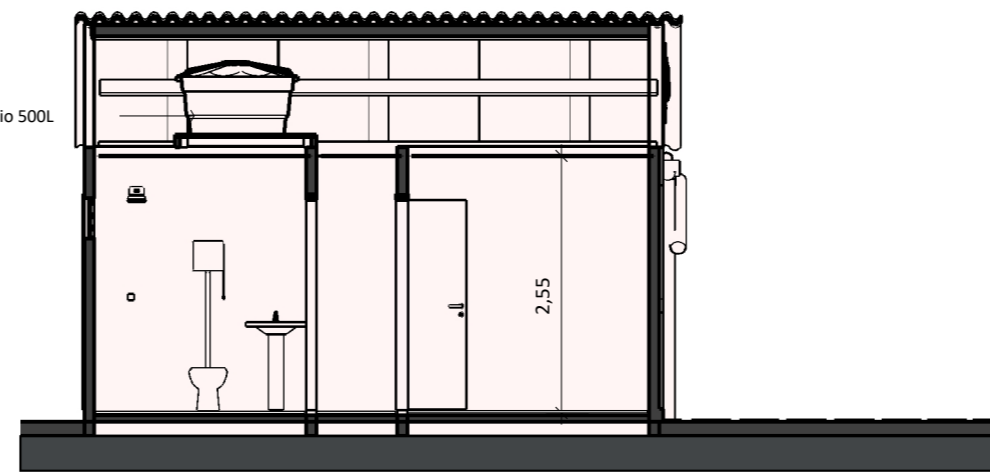

CORTE B, B' - esc:1/75



FACHADA FRONTAL - esc:1/75



PROJETO HABITACIONAL TIPO 06 - PRÓ MORADIA SEIVAL

- 01. NOME: Joaquim Jucelino da Silva Vieira. ENDEREÇO: Rua 1a Folha, nº 112. (Obs.: TROCA DE PORTA COM ÁREA PARA FRENTE).
- 02. NOME: Lia Mara Gonçalves Santos. ENDEREÇO: Rua 1a Folha, nº 142.
- 03. NOME: Ecléia Castro Moreira ENDEREÇO: Rua 1a Folha, nº 172.
- 04. NOME: Karina Gabrielli Dal Cortivo. PROPRIETÁRIO: Maria Terezinha Aires da Silva. ENDEREÇO: Rua 02, nº 90.
- 05. NOME: Maria Anita Machado. ENDEREÇO: Rua 02, nº 110.
- 06. NOME: José Claudio Assis Da Cunha Lemos. ENDEREÇO: Rua 02, nº 170.
- 07. NOME: Mário Sérgio Lima Dias. ENDEREÇO: Rua 03, nº 44.
- 08. NOME: Jesus Antônio Gonçalves Caeta. ENDEREÇO: Rua 03, nº 74.

JOELMA SILVEIRA
 arquitetura e design

CORES:
 INDICADAS NA LISTA.

RESPONSÁVEL TÉCNICO PROJETO: Joelma Silveira – CAU 26641-8

DESCRIÇÃO: Planta de Localização e Situação, Planta de Cobertura, Planta Baixa Mobiliada, Planta Baixa Técnica, Perspectiva Frontal, Perspectiva Lateral.



ÁREAS:
 EXISTENTE: 32,49m²
 À CONSTRUIR: 3,10m²
 TOTAL: 35,59m²

ESCALAS:
 1/100
 1/75

PRANCHA:
01
 DATA:
 07/07/2022

MORADIA TIPO 06

- REVESTIMENTO INTERNO E EXTERNO (CHAPISCO E MASSA MISTA);
- ACESSO COBERTO;
- FORRO;
- PORTAS INTERNAS;
- ESQUADRIAS EXTERNAS.
- POSTE E DISJUNTOR PARA O BANHEIRO;
- INSTALAÇÃO DE CAIXA DE ÁGUA;
- PISO;
- PINTURA.

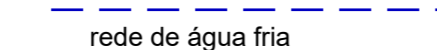
- LEGENDA DE PONTOS DE ÁGUA:**
-  registro de pressão
 -  registro de gaveta
 -  ponto de água fria
 -  rede de água fria

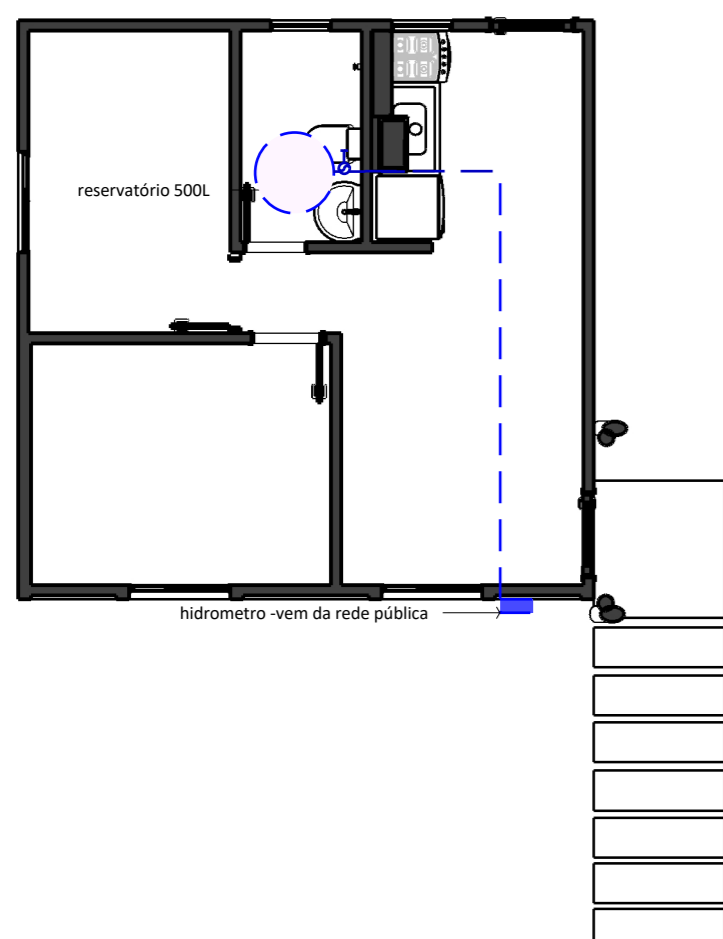

HIDROSSANITÁRIO - esc:1/75

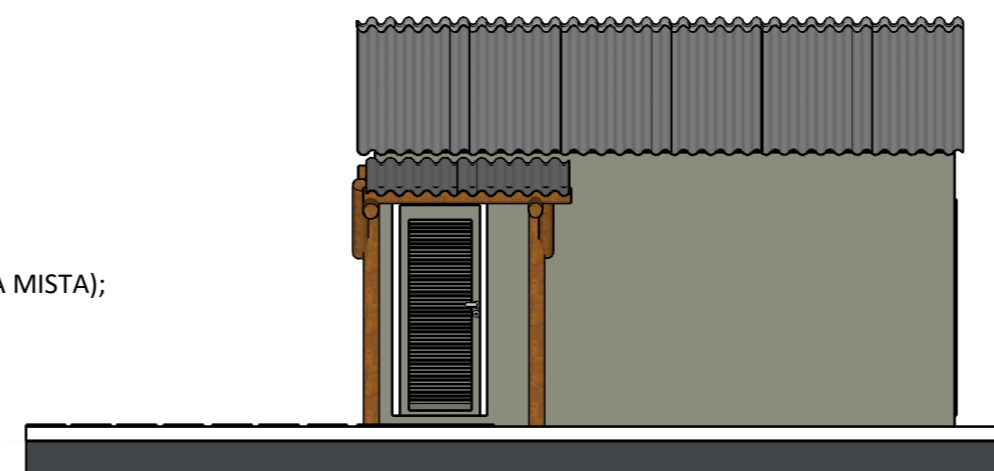

FACHADA LATERAL DIREITA - esc:1/75



FACHADA FUNDOS - esc:1/75