ÁREA DE PROJETO

MAT. 54.092

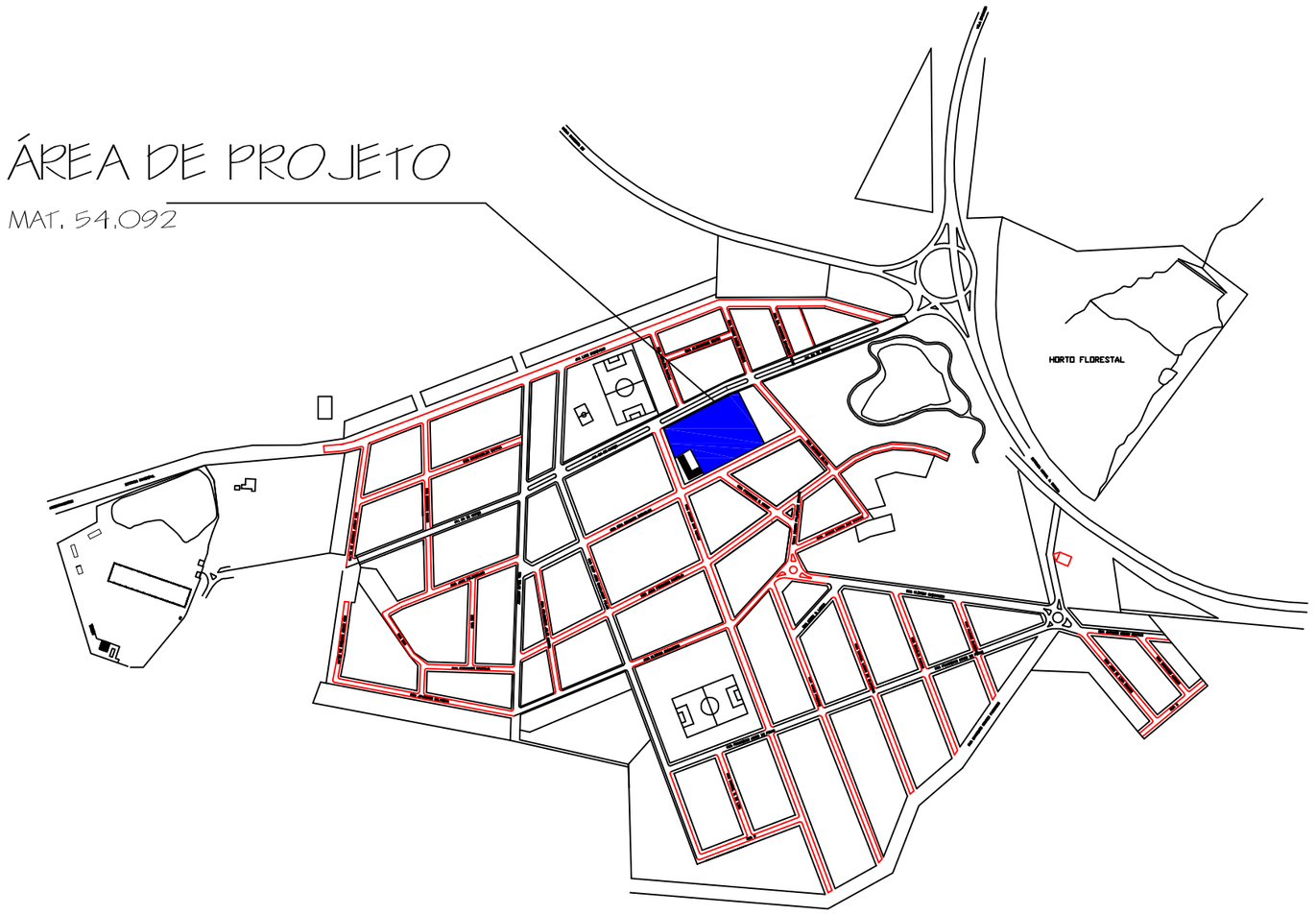

LEGENDAS

- PAVIMENTAÇÃO EXISTENTE
- PAVIMENTAÇÃO À EXECUTAR
- SEM PAVIMENTAÇÃO
- ACESSO PARA PORTADORES DE NECESSIDADES ESPECIAIS

A LOT	Agência Lotérica
EMGM	Escola Municipal Gente Miúda
BCO	Agência Banrisul
BCO S	Agência Banco Sicredi
PMC	Prefeitura Municipal de Candiota
SMF	Secretaria Municipal de Finanças
AS	Assistência Social
SMA	Secretaria Municipal de Agropecuária
PC	Polícia Civil
CM	Capela Mortuária
PS	Posto de Saúde
COR	Posto do Correio
SMS	Secretaria Municipal de Saúde Assistência Social e Meio Ambiente
CART	Cartório
CSRMC	Clube Social e Recreativo Mina de Candiota
COOP	Cooperal
CT	Conselho Tutelar
EEDL	Escola Estadual de Dario Lassance
IE	Incubadora Empresarial
CTG	CTG Luiz Chirivino
CRM	Companhia Riograndense de Mineração
CMMC	Clube de Mães Mãe Cleci
SCC	Salão da Comunidade Católica

ÁREA DE INTERVENÇÃO

17.527,79m - PROJETO A EXECUTAR

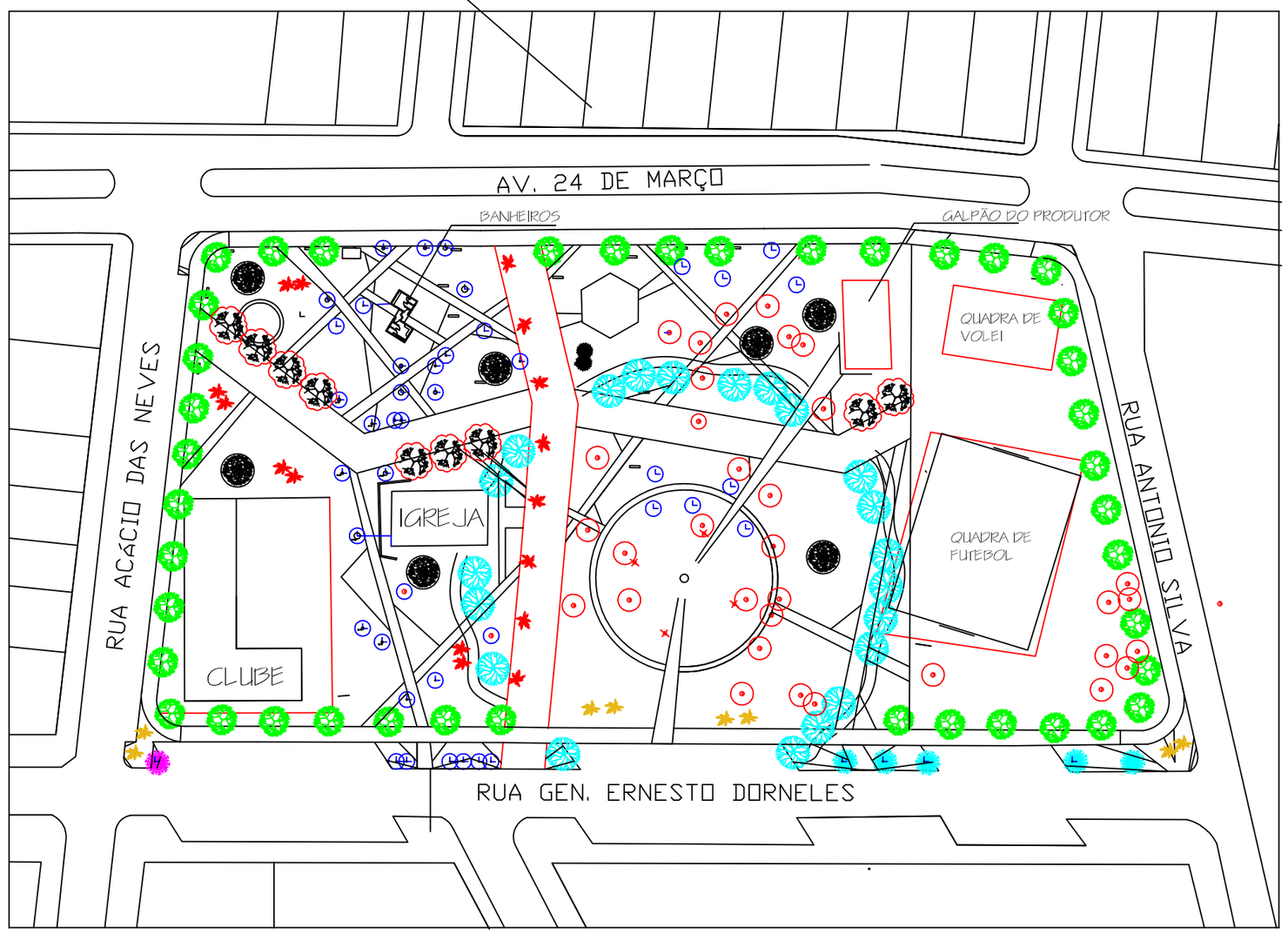

Novo Projeto Arquitetônico Total da Praça central

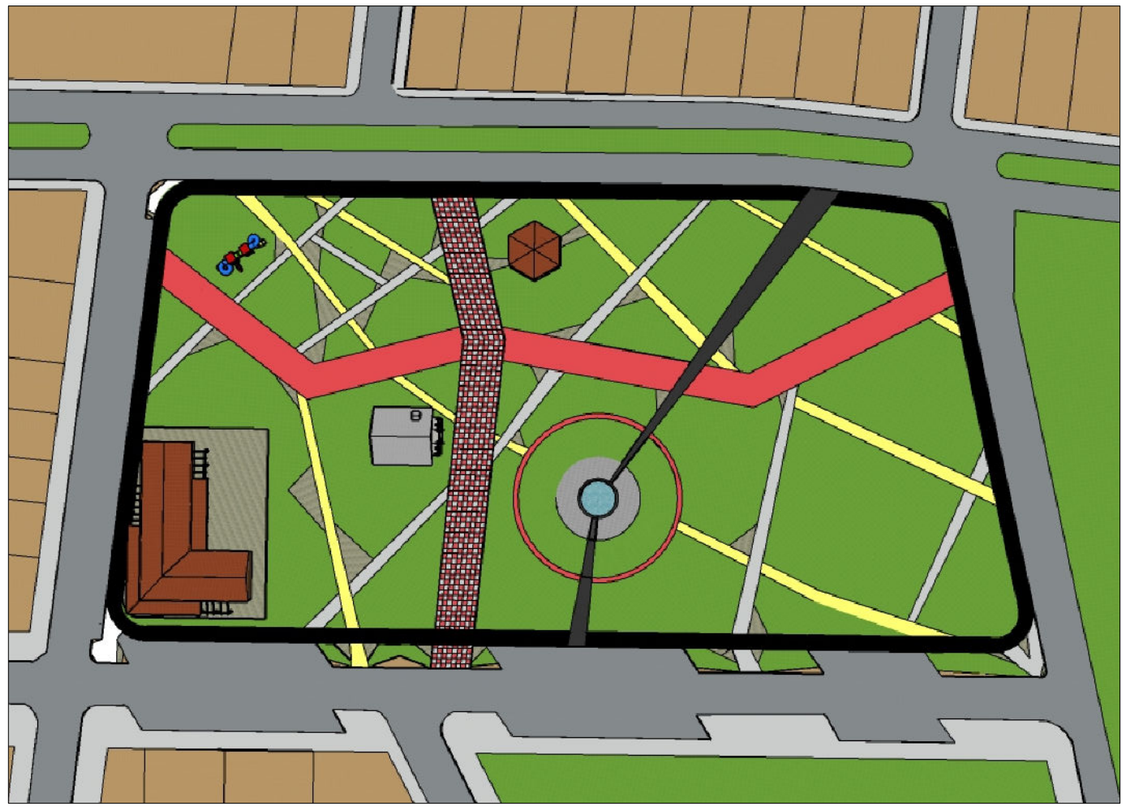

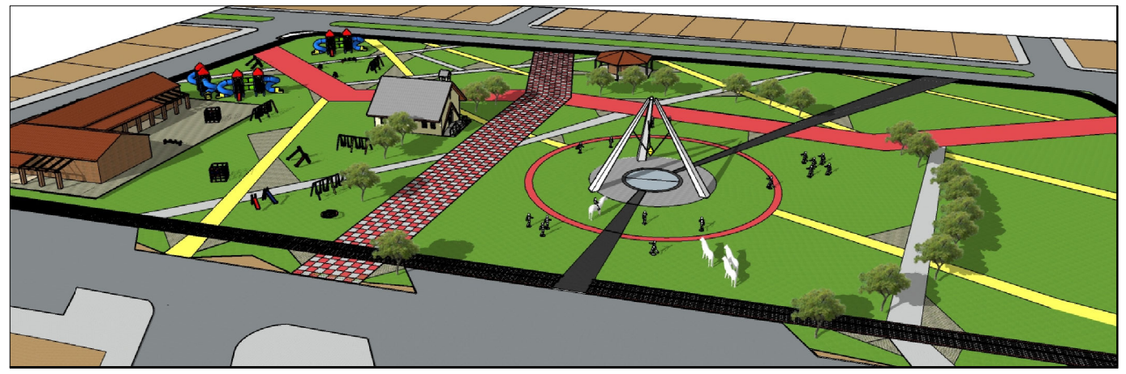

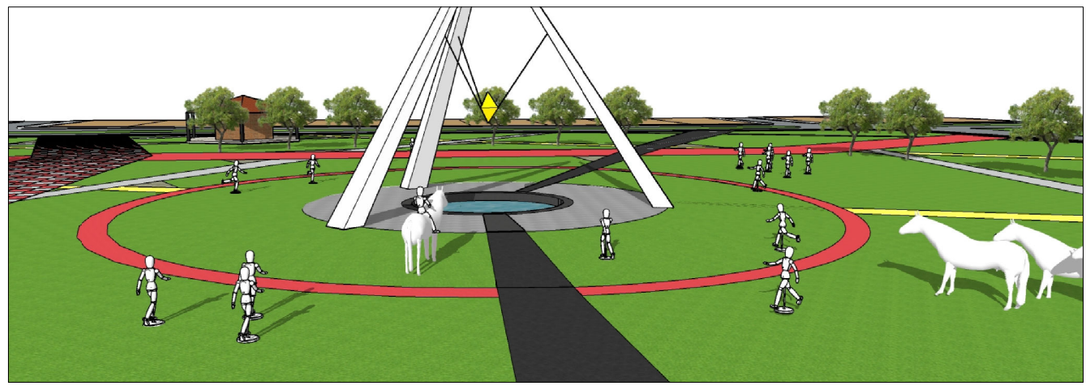

obra: **REFORMA DA PRAÇA CENTRAL**

local: RUA 24 DE MARÇO, NÚCLEO URBANO DARIO LASSANCE, CANDIOTA.

Responsável Técnico

Responsável de Obras

prancha: 01

projeto: Planta localização, situação, e projeto arquitetônico total

desenho:

data: 21/04/2021

escala: 1/1250

CANDIOTA - RS